



Comune di
Cernusco Lombardone



PIANO DI GOVERNO DEL TERRITORIO

Questionario sul Piano di Governo del Territorio

Il questionario sul PGT è stato compilato da ben 350 cittadini che ringraziamo. Il quadro che emerge dalle risposte è estremamente interessante

Questionario sul Piano di Governo del Territorio

I questionari raccolti sono
risultati pari al 9,1% della
popolazione al 25 maggio
2008, un risultato che si
ritiene soddisfacente

Questionario sul Piano di Governo del Territorio

le risposte per fascia di età

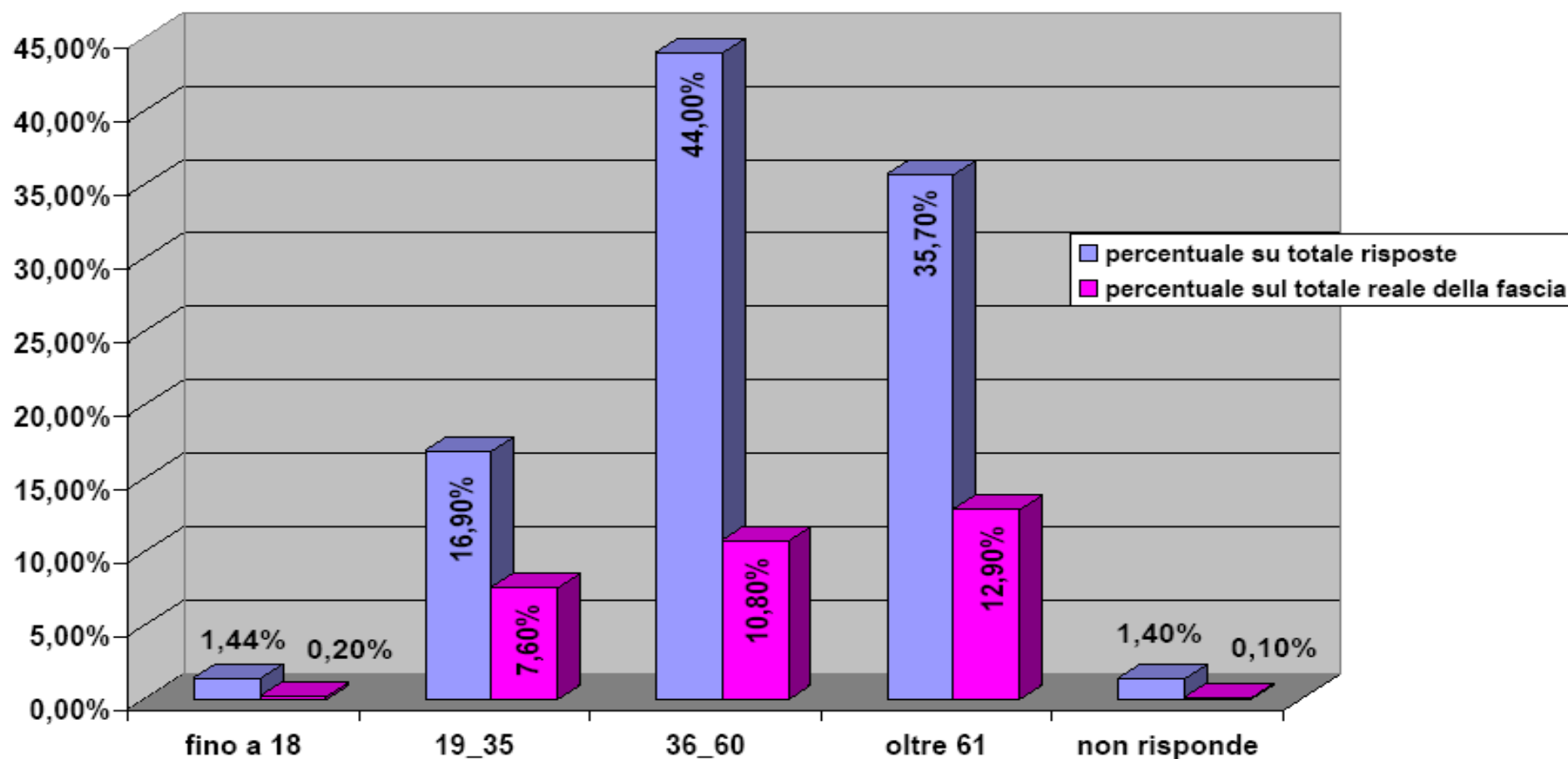

Questionario sul Piano di Governo del Territorio

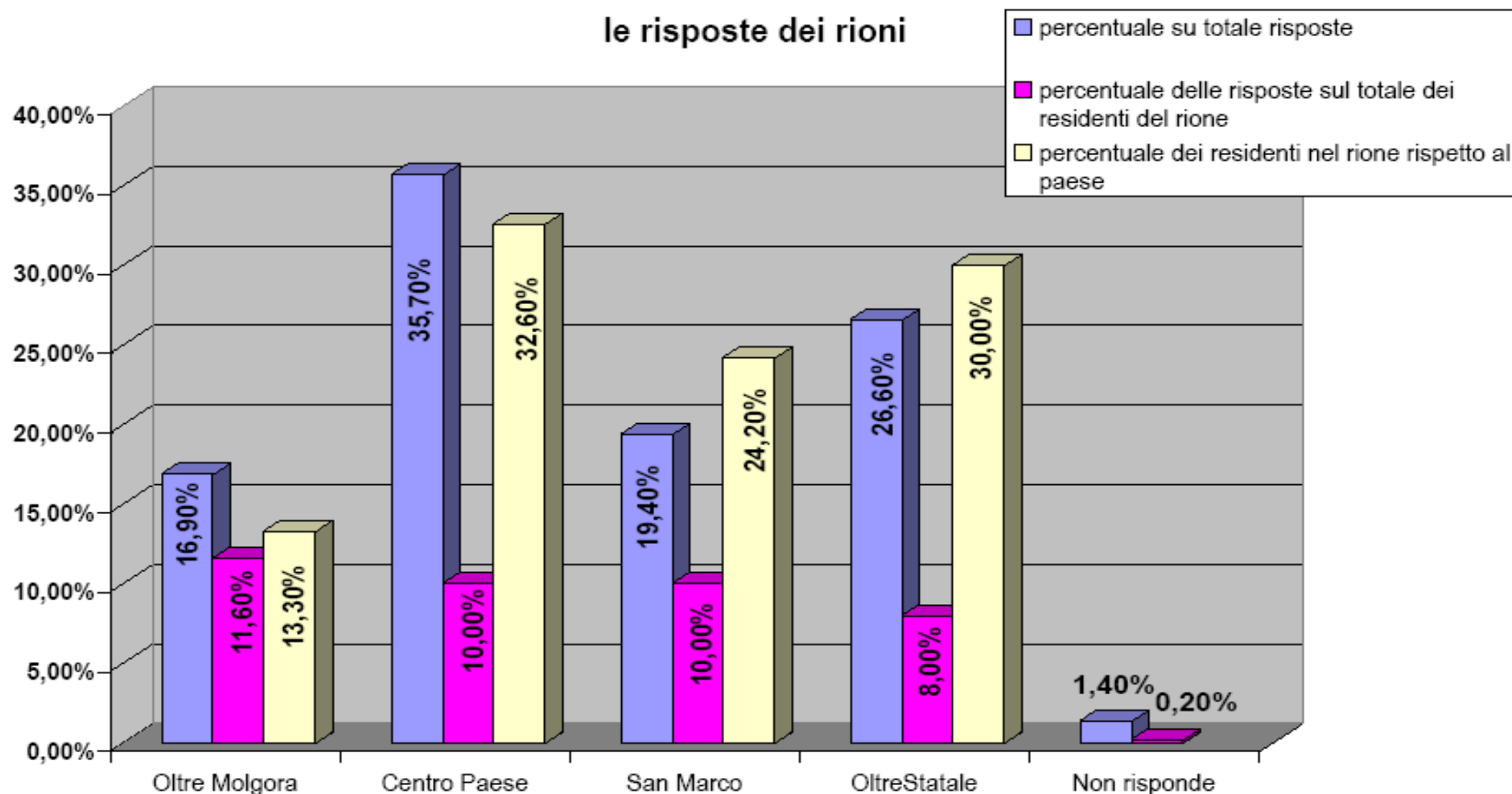

Questionario sul Piano di Governo del Territorio

l'età di chi ha risposto al questionario

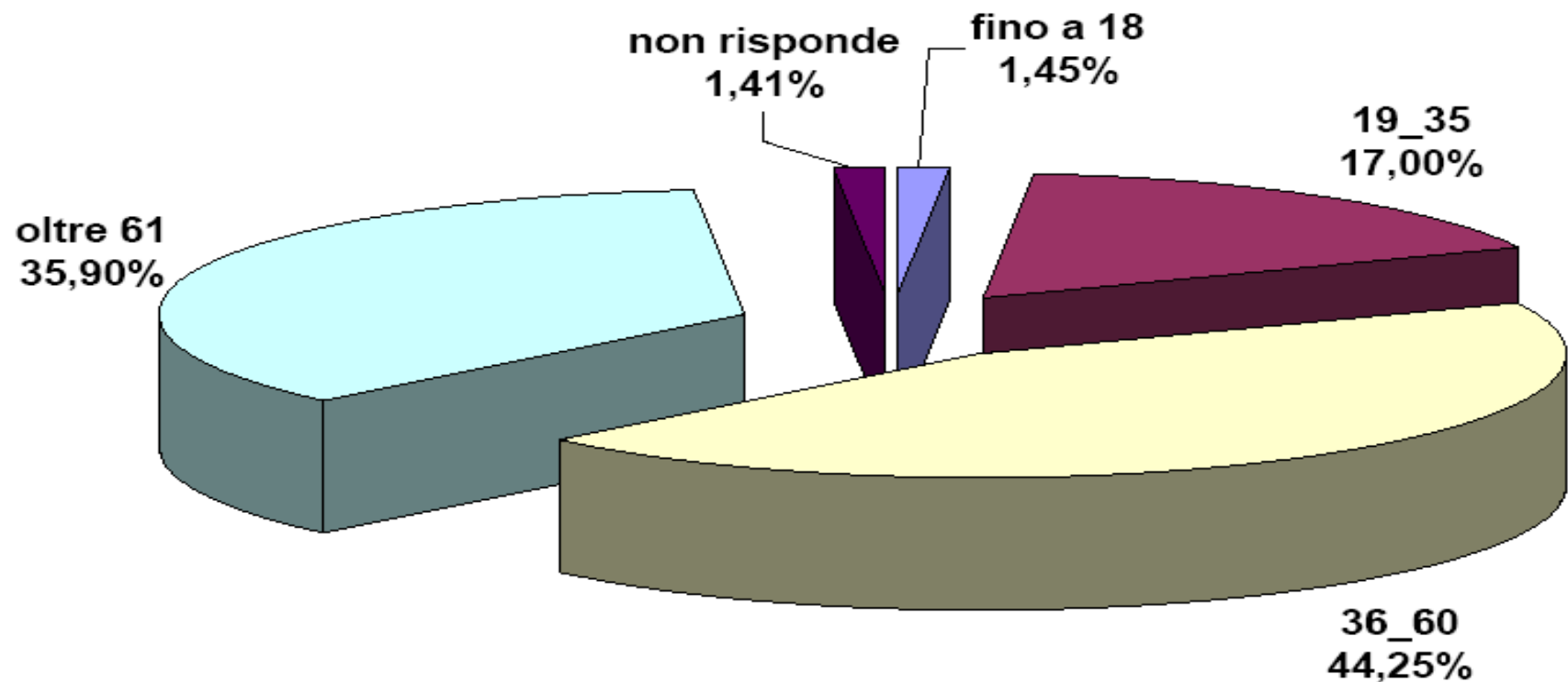

Questionario sul Piano di Governo del Territorio

domanda 2 (in quale zona del paese risiede)

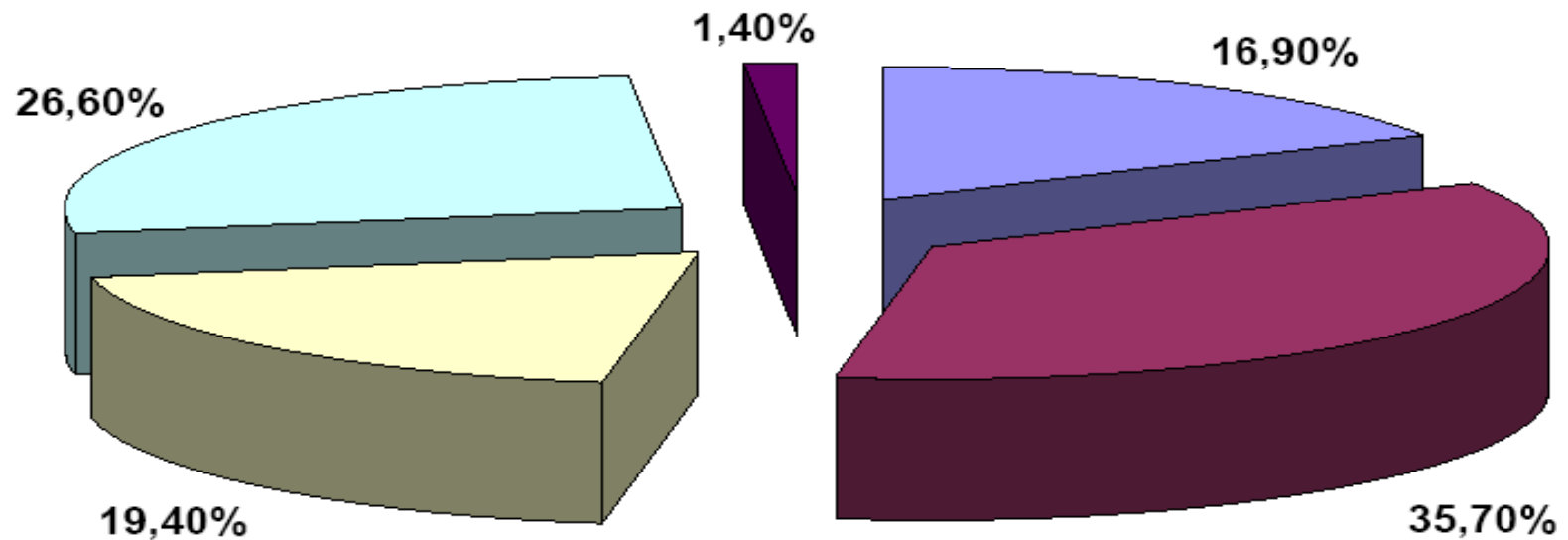

Oltre Molgora

Centro Paese

San Marco

OltreStatale

Non risponde

Questionario sul Piano di Governo del Territorio

domanda 3 (se possiede una casa in proprietà)

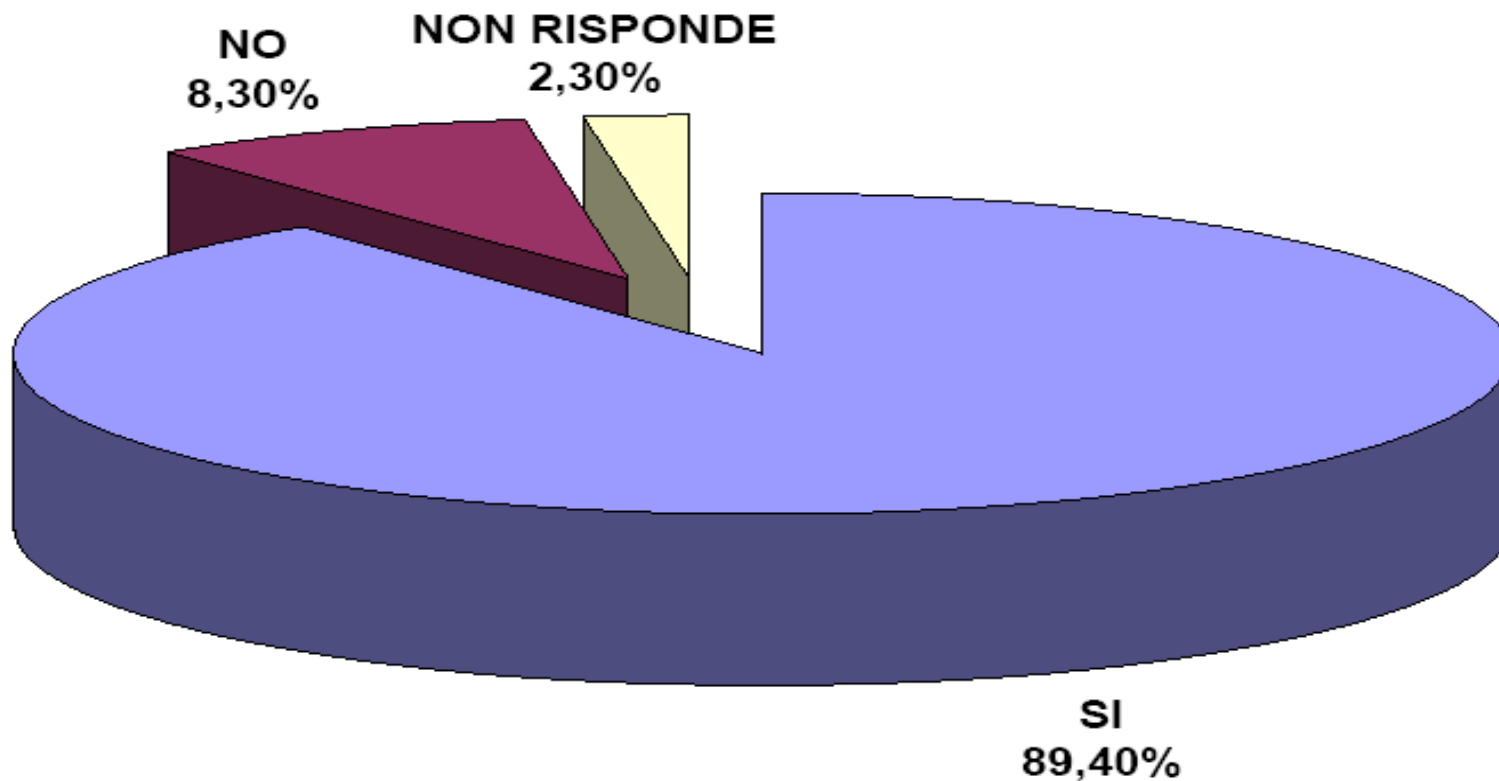

Questionario sul Piano di Governo del Territorio

domanda 4 (quali argomenti ritiene fondamentali per il futuro del nostro paese)

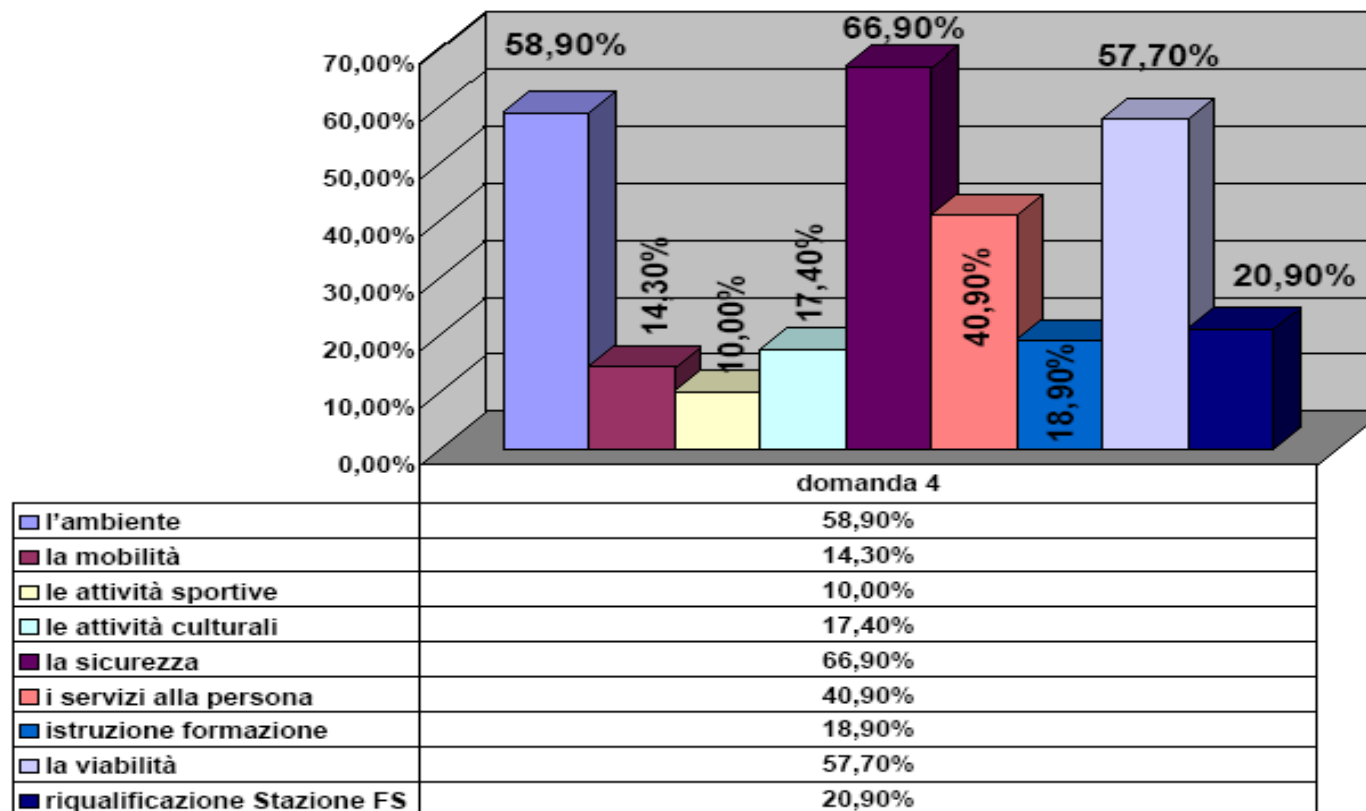

Questionario sul Piano di Governo del Territorio

domanda 6 (quale è il problema più importante che il pgt dovrà affrontare)

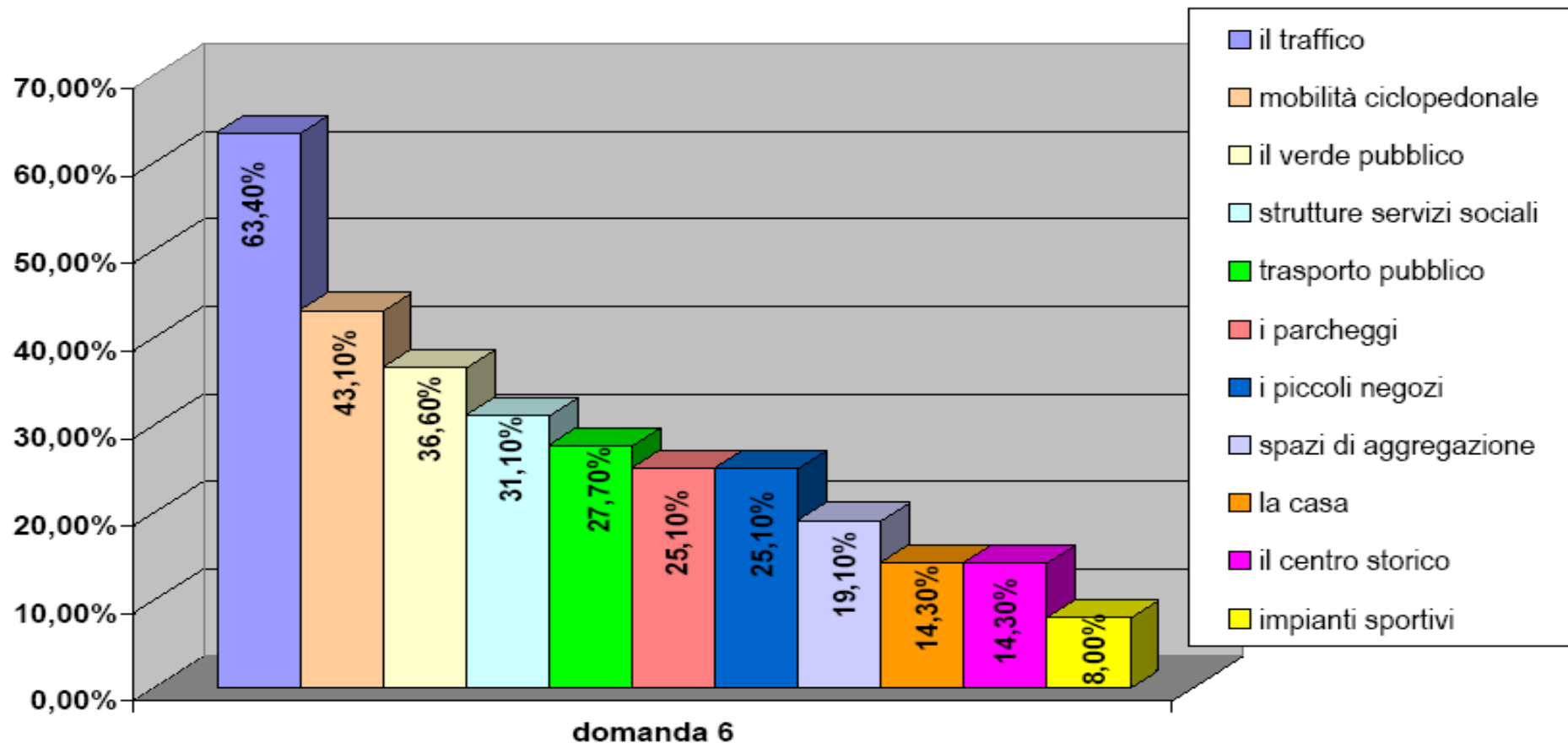

Questionario sul Piano di Governo del Territorio

domanda 7 (il nostro territorio ha raggiunto la sua massima capacità insediativa o ritiene che possa svilupparsi ulteriormente)

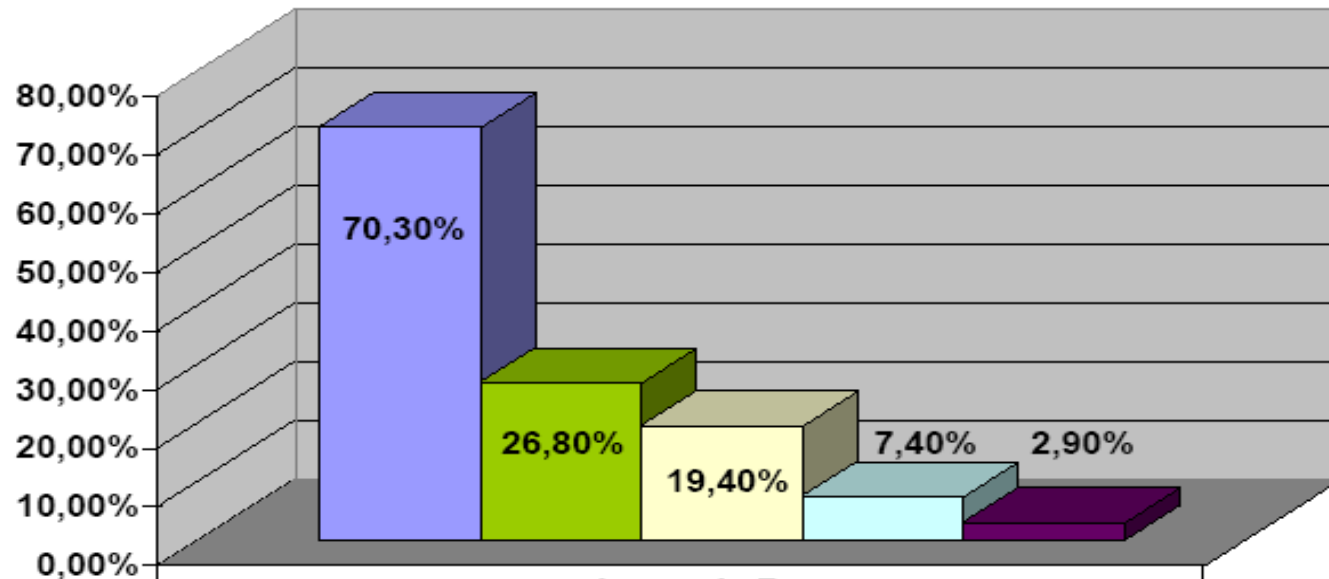

■ NO	70,30%
■ SI	26,80%
■ mediante recupero	19,40%
■ uso aree agricole	7,40%
■ non risponde	2,90%

Questionario sul Piano di Governo del Territorio

domanda 7 non proprietari

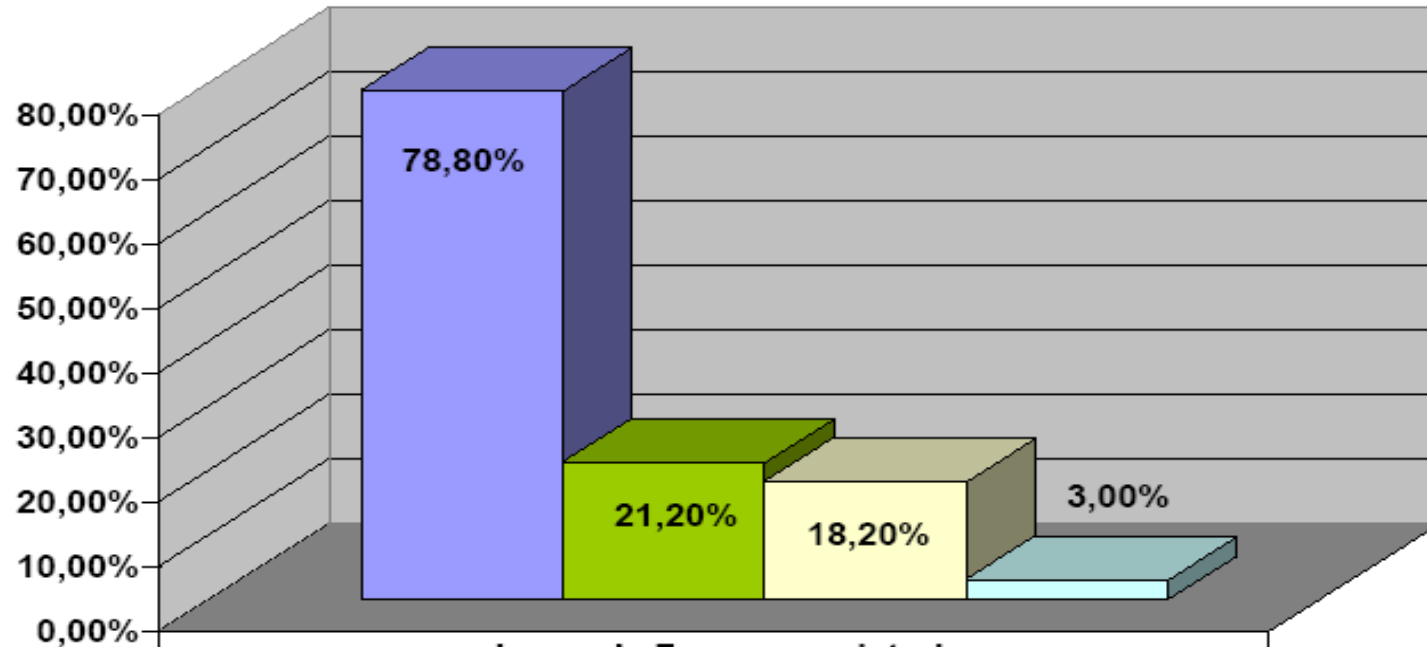

	domanda 7 non proprietari
NO	78,80%
SI	21,20%
mediante recupero	18,20%
uso aree agricole	3,00%

Questionario sul Piano di Governo del Territorio

risposte SI alla domanda 7 suddivise per rione

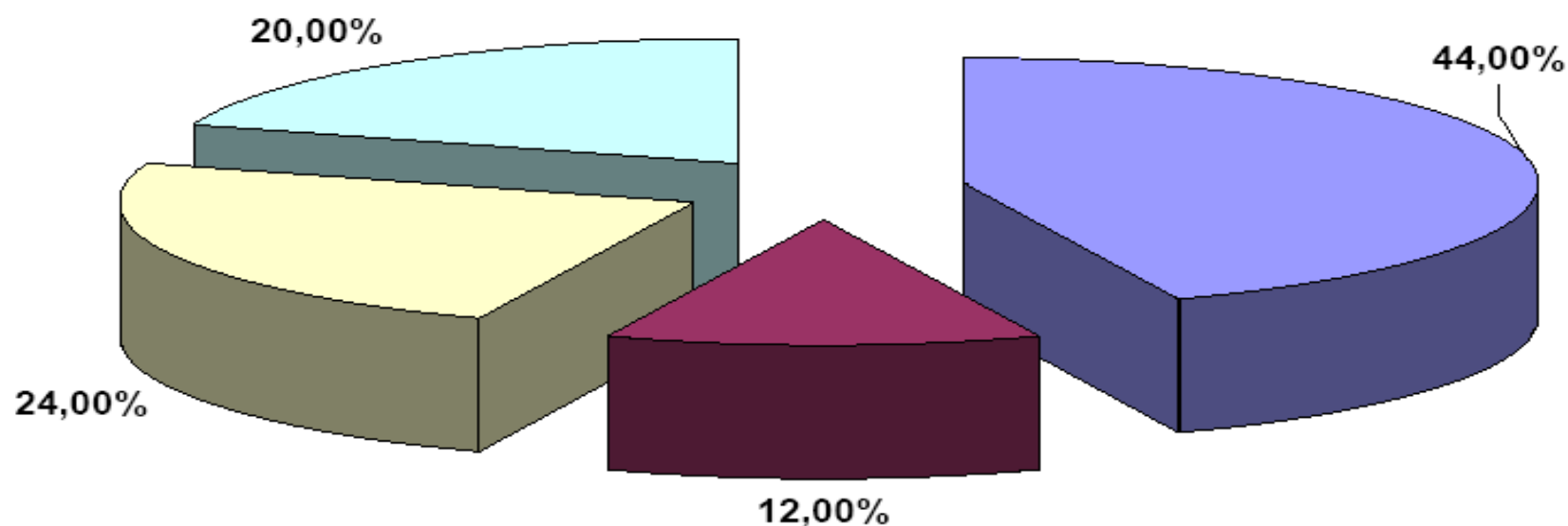

■ Oltre Molgora

■ Centro Paese

■ San Marco

■ Oltre Statale

Questionario sul Piano di Governo del Territorio

risposte NO alla domanda 7 suddivise per rione

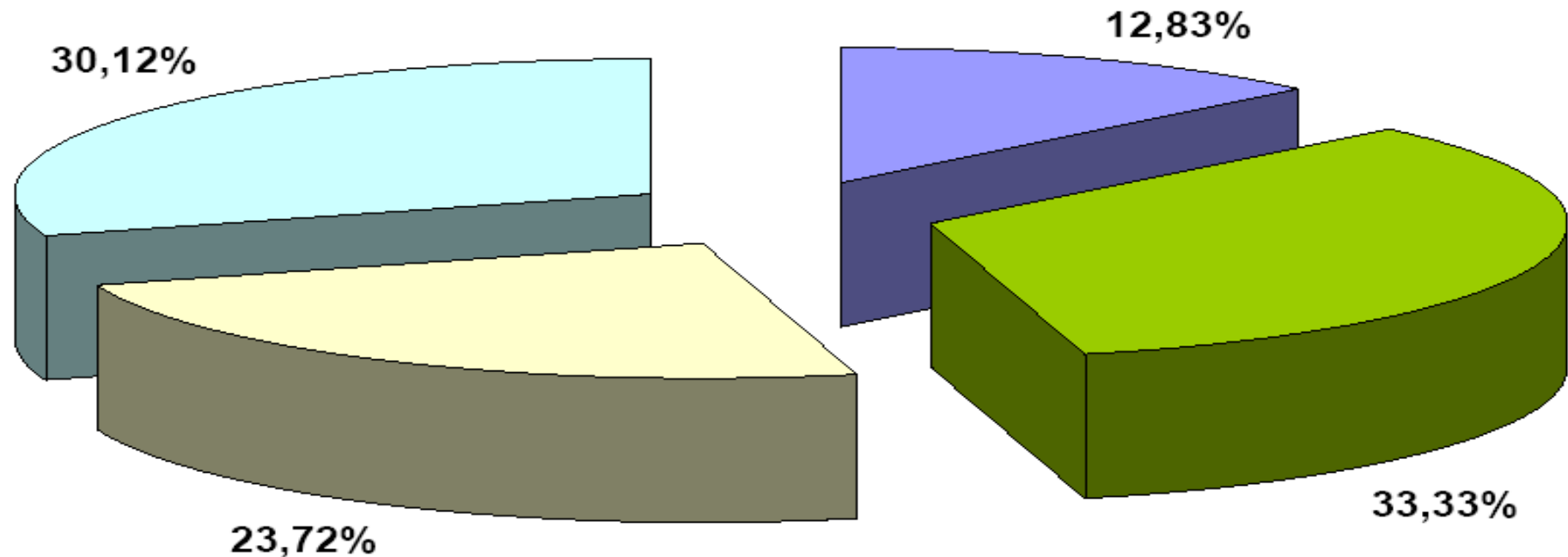

■ Oltre Molgora

■ Centro Paese

■ San Marco

■ Oltre Statale

Questionario sul Piano di Governo del Territorio

domanda 7 e 7a suddivisione per rione (risposta SI, anche usando aree agricole - proprietari e non proprietari)

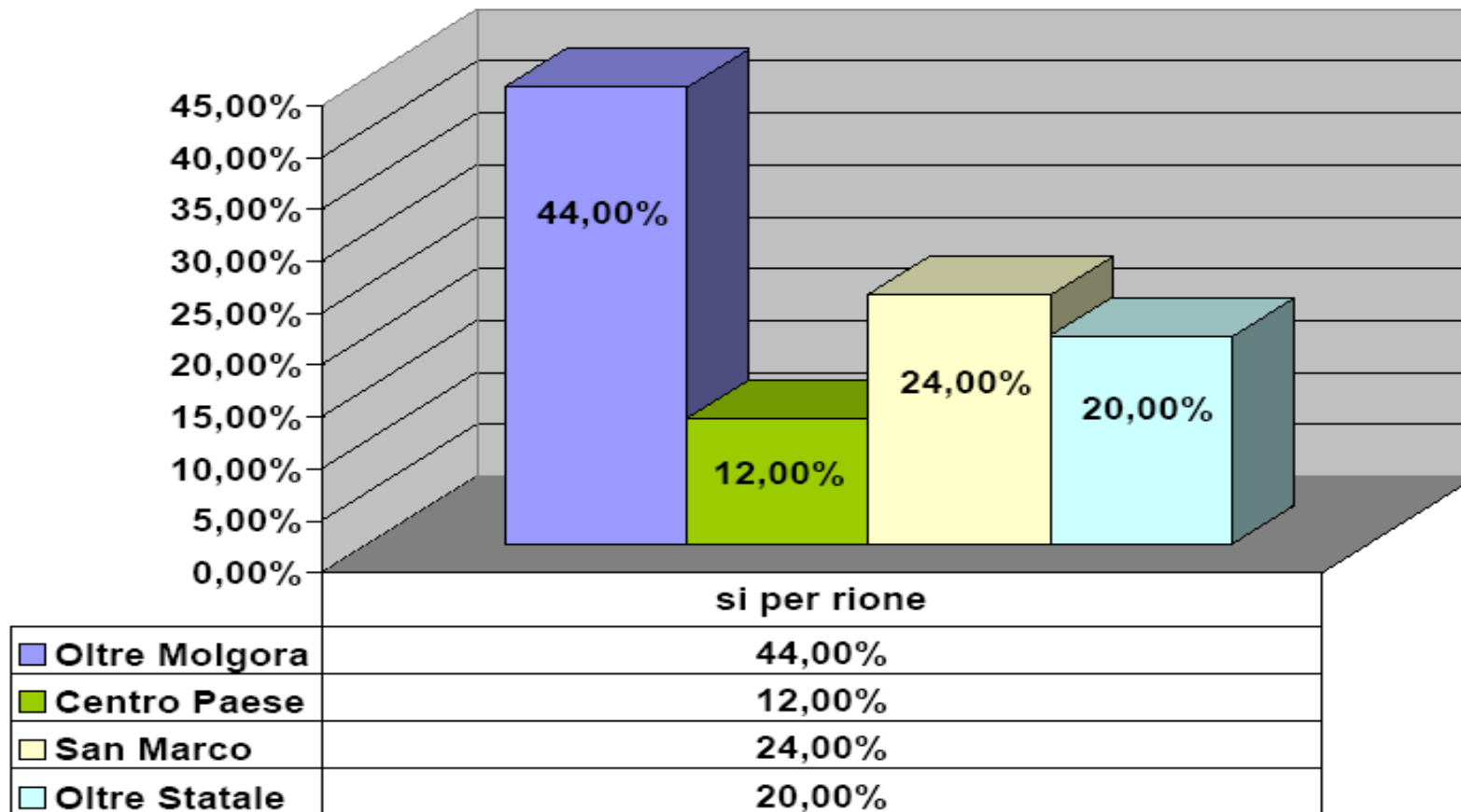

Questionario sul Piano di Governo del Territorio

domanda 8 (vorrebbe che fosse incentivata l'apertura di piccoli negozi o servizi in centro paese)

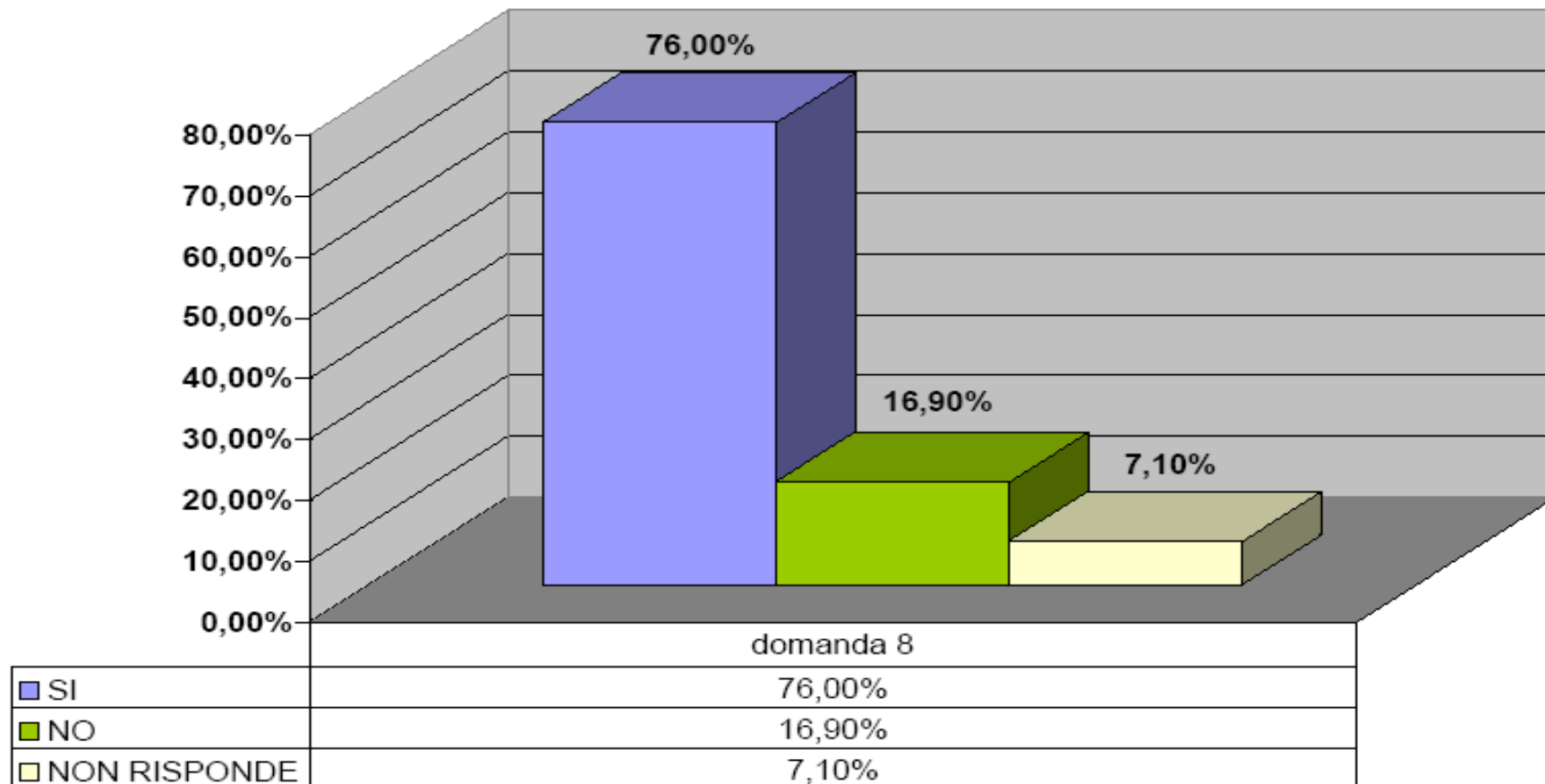

Questionario sul Piano di Governo del Territorio

domanda 9 (un parere sul verde pubblico: le sembra che sia)

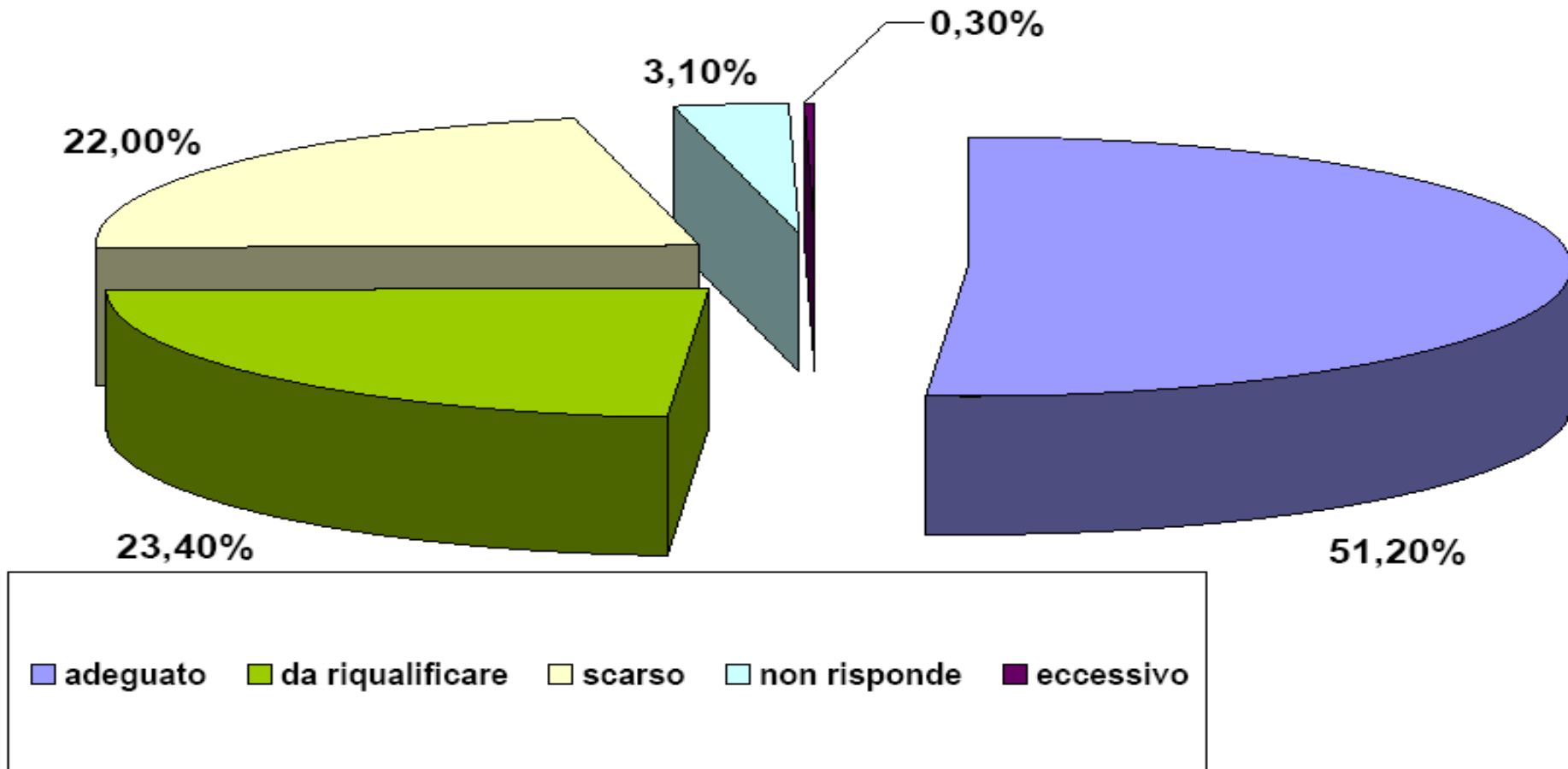

Questionario sul Piano di Governo del Territorio

domanda 10 (occorrenze dei suggerimenti, con accorpamento domanda 6)

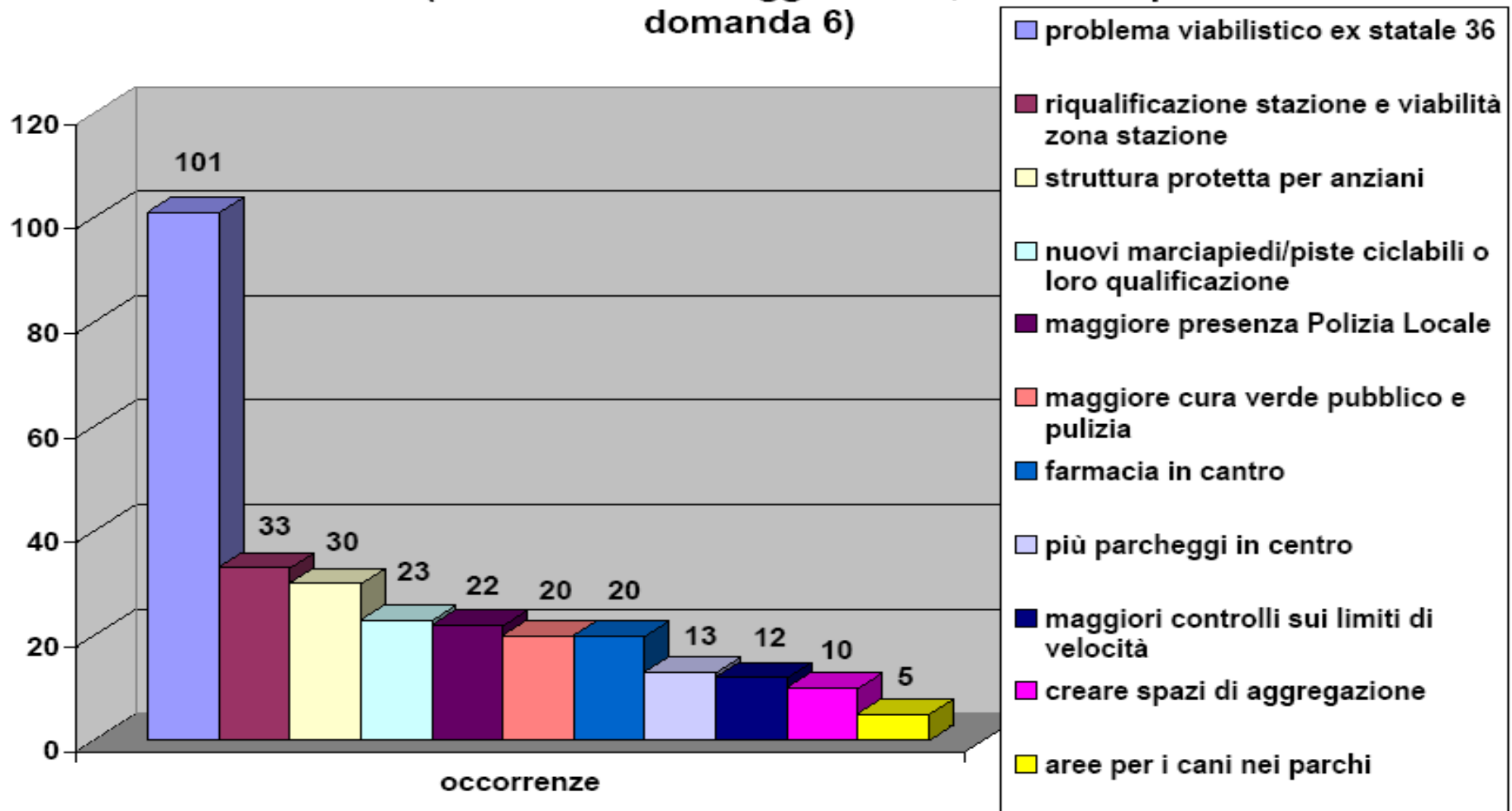

Questionario sul Piano di Governo del Territorio

tipo e numero di occorrenze età sino a 18 anni

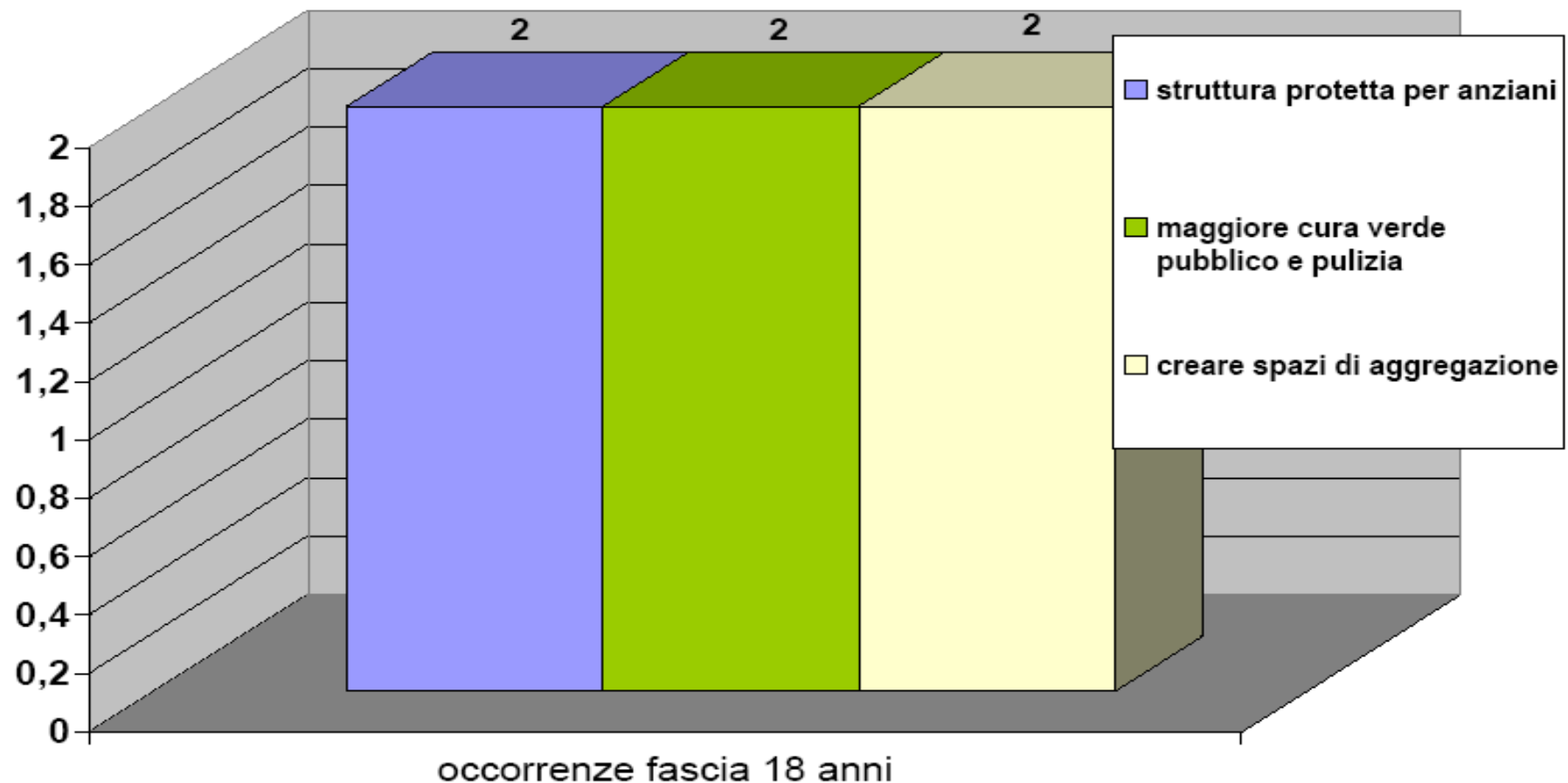

Questionario sul Piano di Governo del Territorio

tipo e numero di occorrenze nella fascia di età tra i 19 e i 35 anni

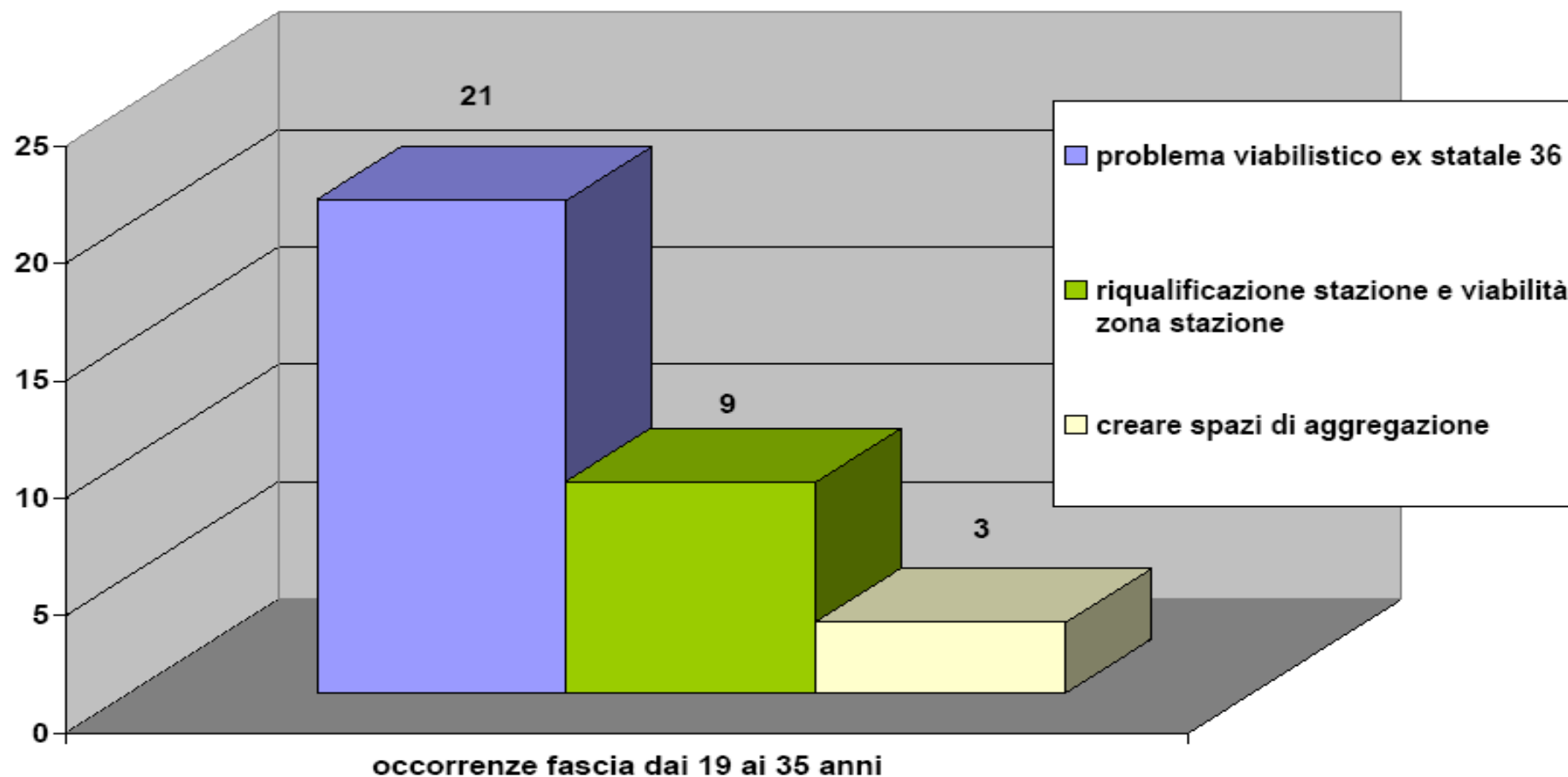

Questionario sul Piano di Governo del Territorio

tipo e numeri occorrenze nella fascia di età tra i 36 e i 60 anni

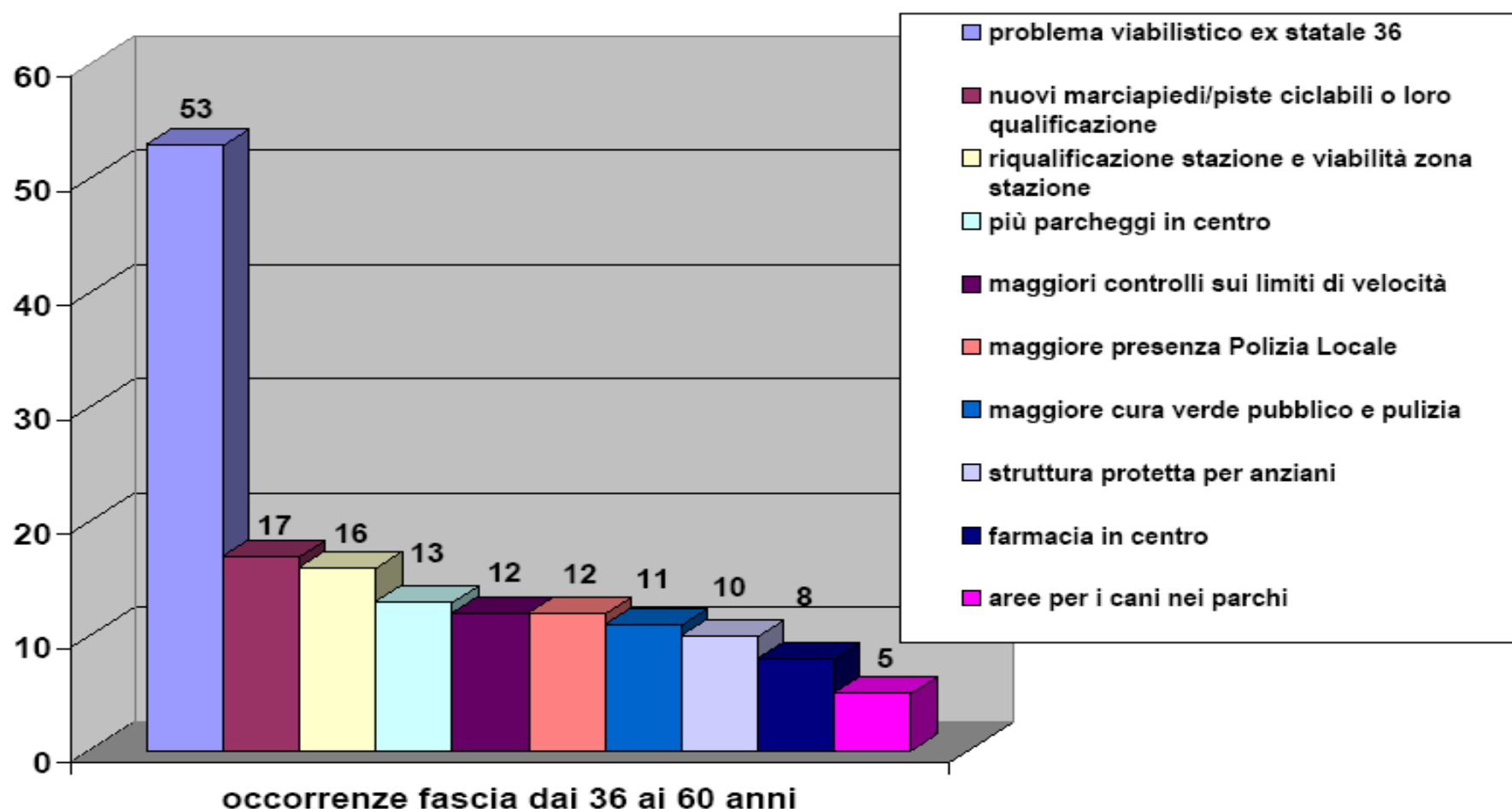

Questionario sul Piano di Governo del Territorio

tipo e numero di occorrenze nella fascia di età oltre i 61 anni

